



CANFORA GERARDO

30

MODELLO 730/2018
Redditi 2017



Mod. N. 1

CONTRIBUENTE DICHIARANTE [X] CONIUGE DICHIARANTE DICHIARAZIONE CONGIUNTA RAPPRESENTANTE O TUTORE

CODICE FISCALE DEL CONTRIBUENTE (obbligatorio) CODICE FISCALE DEL RAPPRESENTANTE O TUTORE

DATI DEL CONTRIBUENTE: COGNOME (per le donne indicare il cognome da nubile) CANFORA, NOME GERARDO, SESSO (M/F) M

RESIDENZA ANAGRAFICA: COMUNE, PROVINCIA (sigla), C.A.P.

TELEFONO E POSTA ELETTRONICA: TELEFONO, CELLULARE, INDIRIZZO DI POSTA ELETTRONICA

DOMICILIO FISCALE AL 01/01/2017: COMUNE, PROVINCIA (sigla), FRAZIONE, C.A.P.

DOMICILIO FISCALE AL 01/01/2018: COMUNE, PROVINCIA (sigla), FRAZIONE, C.A.P.

FAMILIARI A CARICO

Table with columns for family members (SARINARE LA CASELLA), CODICE FISCALE, SESSO, DATA DI NASCITA, PERCENTUALE UTILIZZATA PER FAMIGLIA, etc.

DATI DEL SOSTITUTO D'IMPOSTA CHE EFFETTUERA' IL CONGUAGLIO

DOGNAME e NOME o DENOMINAZIONE UNIVERSITA' DEGLI STUDI DEL SANNIO, CODICE FISCALE 01114010620, COMUNE BENEVENTO (A783), PROV. BN, TIPOLOGIA (Via, Piazza, ecc.) PIAZZA, INDIRIZZO GUERRAZZI, NUM. CIVICO 1, C.A.P. 82100

FIRMA DELLA DICHIARAZIONE

N. modelli compilati 1, FIRMA DEL CONTRIBUENTE CANFORA GERARDO

QUADRO A - Redditi dei terreni

Table with columns: N. ORD., REDDITO DOMICILE, TITOLO, REDDITO AGRIARIO, POSSESSO (GIORNI, %), CANONE DI AFFITTO IN REGIME VINCOLISTICO, etc.

Capofamiliare e il proponente del 1501/2018 e successore modificazione - 20/01/2018 p. 1

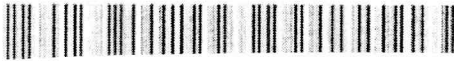

CANFORA GERARDO

CODICE FISCALE

Mod. N. 1

QUADRO B - Redditi dei fabbricati e altri dati

SEZIONE I - REDDITI DEI FABBRICATI											
1	RENDITA	2	3	4	5	6	7	8	9	10	11
B1	1.023,00	1	365	100					A783		
B2	0,00										
B3	0,00										
B4	0,00										
B5	0,00										
B6	0,00										
B7	0,00										

SEZIONE II - DATI RELATIVI AI CONTRATTI DI LOCAZIONE

SEZIONE II - DATI RELATIVI AI CONTRATTI DI LOCAZIONE											
1	2	3	4	5	6	7	8	9	10	11	12
B11											

QUADRO C - Redditi di lavoro dipendente e assimilati

SEZIONE I - REDDITI DI LAVORO DIPENDENTE E ASSIMILATI													
1	2	3	4	5	6	7	8	9	10	11	12		
C1	2	1	76.544,00		C2					C3	0,00		
SOMME PER PREMI DI RISULTATO E WEL FARE AZIENDALE													
C4													
C5	PERIODO DI LAVORO - giorni per i quali spettano le detrazioni (punti 6 e 7 CU 2016)						365						
SEZIONE II - ALTRI REDDITI ASSIMILATI A QUELLI DI LAVORO DIPENDENTE													
C6			16.959,00		C7					C8	0,00		
SEZIONE III - RITENUTE IRPEF E ADDIZIONALE REGIONALE ALL'IRPEF													
C9	RITENUTE IRPEF (punto 21 CU 2016)		33.376,00		C10	RITENUTE ADDIZIONALE REGIONALE (punto 22 CU 2016)		1.898,00					
SEZIONE IV - RITENUTE ADDIZIONALE COMUNALE ALL'IRPEF													
C11	RITENUTE ACCONTO ADDIZIONALE COMUNALE 2017 (punto 23 CU 2016)		190,00		C12	RITENUTE SALDO ADDIZIONALE COMUNALE 2017 (punto 27 CU 2016)		558,00		C13	RITENUTE ACCONTO ADDIZIONALE COMUNALE 2018 (punto 24 CU 2016)		224,00
SEZIONE V - BONUS IRPEF													
C14	2		0,00										

QUADRO D - Altri redditi

SEZIONE I - REDDITI DI CAPITALE, LAVORO AUTONOMO E REDDITI DIVERSI													
1	2	3	4	5	6	7	8	9	10	11	12		
D1	UTILI ED ALTRI PROVENTI EQUIPARATI									D2	ALTRI REDDITI DI CAPITALE		0,00
D3	REDDITI DERIVANTI DA ATTIVITA' ASSIMILATE AL LAVORO AUTONOMO												0,00
D4	REDDITI DIVERSI												0,00
D5	REDDITI DERIVANTI DA ATTIVITA' OCCASIONALE O DA OBBLIGHI DI FARE, NON FARE E PERMETTERE				2			360,00					72,00
SEZIONE II - REDDITI SOGGETTI A TASSAZIONE SEPARATA													
D6	REDDITI PERCEPITI DA FRONTELEGATARI												0,00
D7	INTERESSI E DIVIDENDI PERCEPITI NEL 2017 E ALTRI REDDITI A TASSAZIONE SEPARATA												0,00

Codice conforme al provvedimento n. 15/31/2018 in successive modificazioni - GIUSCOFFETTI S.p.A.



QUADRO E - Oneri e spese

SEZIONE I - SPESE PER LE QUALI SPETTA LA DETRAZIONE D'IMPOSTA DEL 19% o 26%

Table with columns for expense type (E1-E14), description, and amount. Includes rows for medical expenses, disability expenses, and leasing costs.

SEZIONE II - SPESE E ONERI PER I QUALI SPETTA LA DEDUZIONE DAL REDDITO COMPLESSIVO

Table with columns for deduction type (E21-E33), description, and amount. Includes rows for social security contributions, family expenses, and property taxes.

SEZIONE III A - SPESE PER INTERVENTI DI RECUPERO DEL PATRIMONIO EDILIZIO E PER MISURE ANTISISMICHE

Table with columns for year, amount, and other details for building recovery and seismic measures (E41-E43).

SEZIONE III B - DATI CATASTALI IDENTIFICATIVI DEGLI IMMOBILI E ALTRI DATI PER FRUIRE DELLA DETRAZIONE

Table with columns for cadastral data (E51-E53) including land registry number, cadastral code, and contract details.

SEZIONE III C - SPESE PER L'ARREDO DEGLI IMMOBILI E IVA PER ACQUISTO ABITAZIONE CLASSE A o B (DETRAZIONE DEL 50%)

Table with columns for furniture expenses (E57-E58) and energy class acquisition (E59), including amount and VAT details.

SEZIONE IV - SPESE PER INTERVENTI DI RISPARMIO ENERGETICO

Table with columns for energy saving interventions (E61-E62), including type, year, and amount.

SEZIONE V - DETRAZIONE PER GLI INQUILINI CON CONTRATTO DI LOCAZIONE

Table with columns for tenant deductions (E71-E72), including typology, days, and percentage.

SEZIONE VI - ALTRE DETRAZIONI D'IMPOSTA

Table with columns for other tax deductions (E81-E83), including type and amount.

Copia conforme al provvedimento del 13/01/2028 e successivamente modificato con il provvedimento del 15/01/2028

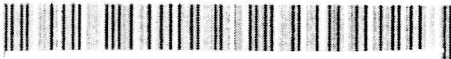

QUADRO F - Acconti, ritenute, eccedenze e altri dati

SEZIONE I - ACCONTI IRPEF, ADDIZIONALE COMUNALE E CEDOLARE SECCA RELATIVI AL 2017 TRATTENUTI E/O VERSATI CON F24

F1	Acconto IRPEF 2017	00	Acconto Addizionale Comunale 2017	00	Acconto cedolare secca 2017	00
----	--------------------	----	-----------------------------------	----	-----------------------------	----

SEZIONE II - ALTRE RITENUTE SUBITE DIVERSE DA QUELLE INDICATE NEI QUADRI C E D

F2	IRPEF	00	Addizionale Regionale	00	Addizionale Comunale	00	Addizionale Regionale IRPEF per lavoro straordinario IVA	00	Addizionale Regionale IRPEF per lavoro straordinario IVA	00
----	-------	----	-----------------------	----	----------------------	----	--	----	--	----

SEZIONE III-A - ECCEDENZE RISULTANTI DALLA PRECEDENTE DICHIARAZIONE

F3	IRPEF	00	Cedolare secca	00	di cui compensata in F24	00
----	-------	----	----------------	----	--------------------------	----

SEZIONE III-B - ECCEDENZE RISULTANTI DA DICHIARAZIONI INTEGRATIVE A FAVORE PRESENTATE OLTRE L'ANNO SUCCESSIVO

F4	Anno	IRPEF	00	Cedolare secca	00
----	------	-------	----	----------------	----

SEZIONE IV - RITENUTE E ACCONTI SOSPESI PER EVENTI ECCEZIONALI

F5	Eventi eccezionali	IRPEF	00	Acconto Comunale	00
----	--------------------	-------	----	------------------	----

SEZIONE V - MISURA DEGLI ACCONTI PER L'ANNO 2018 E RATEAZIONE DEL SALDO 2017

F6	Barriere alla cassa per non effettuare i versamenti di acconto IRPEF	00	Barriere alla cassa per non effettuare i versamenti di acconto cedolare secca	00	Numero rate in caso di dichiarazione congiunta intestata al datore solo nel modello del dichiarante	00
----	--	----	---	----	---	----

SEZIONE VI - SOGLIE DI ESENZIONE ADDIZIONALE COMUNALE NON DESUMIBILI DAL MOD. 730

F7	Soglia esenzione scatti 2017	00	Soglia esenzione scatti 2018	00
----	------------------------------	----	------------------------------	----

SEZIONE VII - LOCAZIONI BREVI

F8	Ritenute	00
----	----------	----

SEZIONE VIII - DATI DA INDICARE NEL MOD. 730 INTEGRATIVO

F9	Importi rimborsati	IRPEF	00	Addizionale Regionale all'IRPEF	00	Addizionale Comunale all'IRPEF	00	Cedolare secca	00
F10	Credito utilizzato con il modello F24 per i versamenti di acconto IRPEF	00	Credito Anzichionale Regionale	00	Credito Anzichionale Comunale	00	Credito cedolare secca	00	

SEZIONE IX - ALTRI DATI

F11	Imposti distribuiti dal sostituto	00	Restituzione bonus	00	Pregraviati presso la sede	00
-----	-----------------------------------	----	--------------------	----	----------------------------	----

QUADRO G - Crediti d'imposta

SEZIONE I - FABBRICATI

G1	Credito riacquisito prima casa	00	Credito scatti 2017	00	Credito scatti di cui compensato nel mod. F24	00	G2	Credito scatti di cui compensato nel mod. F24	00
----	--------------------------------	----	---------------------	----	---	----	----	---	----

SEZIONE II - REINTEGRO ANTICIPAZIONI FONDI PENSIONE

G3	Anno anticipazione	00	Residuo precedente dichiarazione	00	Anno 2017	00	di cui compensato nel mod. F24	00
----	--------------------	----	----------------------------------	----	-----------	----	--------------------------------	----

SEZIONE III - REDDITI PRODOTTI ALL'ESTERO

G4	Codice Stato estero	00	Reddito estero	00	Imposta estera	00	Reddito complessivo	00	di cui relativo allo Stato estero di cui	00
----	---------------------	----	----------------	----	----------------	----	---------------------	----	--	----

SEZIONE IV - IMMOBILI COLPITI DAL SISMA IN ABRUZZO

G5	Attivazione principale	00	Numero rata	00	Totale credito	00	Residuo precedente dichiarazione	00
G6	Altri immobili	00	Numero rata	00	Rateazioni	00	Totale credito	00

SEZIONE V - INCREMENTO OCCUPAZIONE

G7	Residuo 2016	00	di cui compensato nel mod. F24	00	G9	Residuo 2017	00	Residuo 2018	00	di cui compensato nel mod. F24	00
----	--------------	----	--------------------------------	----	----	--------------	----	--------------	----	--------------------------------	----

SEZIONE VII - EROGAZIONI CULTURA

G8	Residuo 2016	00	Residuo 2017	00	Residuo 2018	00
----	--------------	----	--------------	----	--------------	----

SEZIONE VIII - EROGAZIONI SCUOLA

G10	Residuo 2016	00	Residuo 2017	00	G11	Residuo 2018	00	di cui compensato nel mod. F24	00
-----	--------------	----	--------------	----	-----	--------------	----	--------------------------------	----

SEZIONE IX - NEGOZIAZIONE E ARBITRATO

G12	Residuo 2016	00	di cui utilizzato in F24	00	G13	Residuo 2017	00	di cui compensato nel mod. F24	00
-----	--------------	----	--------------------------	----	-----	--------------	----	--------------------------------	----

SEZIONE X - VIDEOSORVEGLIANZA

G14	Residuo 2016	00	di cui utilizzato in F24	00	G15	Residuo 2017	00	di cui compensato nel mod. F24	00
-----	--------------	----	--------------------------	----	-----	--------------	----	--------------------------------	----

SEZIONE VI - MEDIAZIONI

G16	Residuo 2016	00	di cui utilizzato in F24	00	G17	Residuo 2017	00	di cui compensato nel mod. F24	00
-----	--------------	----	--------------------------	----	-----	--------------	----	--------------------------------	----

QUADRO I - Imposte da compensare

I1	Indicare l'importo delle imposte da versare con il Mod. F24 utilizzando la compensazione il credito che risulta dal Mod. 730	00	oppure	Importi di imposte per le quali è compensato con il Mod. F24 l'intero credito che risulta dal Mod. 730 che quindi non sarà rimborsato dal sostituto d'imposta	00
----	--	----	--------	---	----

Credito cultura e al governo formato da 15/03/2019 e successivamente con foglio di credito IT 5/24



CANFORA GERARDO

3**MODELLO 730-3 redditi 2017**
prospetto di liquidazione relativo all'assistenza fiscale prestata

Modello N. 1

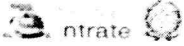
 730 rettificativo 730 integrativo Impegno ad informare il contribuente di eventuali comunicazioni dell'Agenzia delle Entrate relative alla presente dichiarazione Comunicazione dai titolari CAF e professionista Sostituto CAF o professionista non delegato

CODICE FISCALE

COGNOME E NOME O DENOMINAZIONE

43880000000000000000

SOSTITUTO D'IMPOSTA O C.A.F. O PROFESSIONISTA ABILITATO

RESPONSABILE ASSISTENZA FISCALE

DICHIARANTE

CANFORA GERARDO

CONIUGE DICHIARANTE

RIEPILOGO DEI REDDITI		1	2	3
		DICHIARANTE	CONIUGE	
1	REDDITI DOMINICALI			
				.00
2	REDDITI AGRARI			.00
3	REDDITI DEI FABBRICATI			.00
4	REDDITI DI LAVORO DIPENDENTE E ASSIMILATI	93.503		.00
5	ALTRI REDDITI	360		.00
6	IMPONIBILE CEDolare SECCA			.00
7	Reddito abitazione principale e pertinenze (non soggette a IMU)	1.074		.00
CALCOLO DEL REDDITO IMPONIBILE E DELL'IMPOSTA LORDA		1	2	
		DICHIARANTE	CONIUGE	
11	REDDITO COMPLESSIVO	94.937		.00
12	Deduzione abitazione principale e pertinenze (non soggette a IMU)	1.074		.00
13	ONERI DEDUCIBILI			.00
14	REDDITO IMPONIBILE	93.863		.00
15	Compensi per attività sportive dilettantistiche con ritenuta a titolo d'imposta			.00
16	IMPOSTA LORDA	33.531		.00
CALCOLO DETRAZIONI E CREDITI D'IMPOSTA		1	2	
		DICHIARANTE	CONIUGE	
21	Detrazione per coniuge a carico			.00
22	Detrazione per figli a carico	139		.00
23	Ulteriore detrazione per figli a carico			.00
24	Detrazione per altri familiari a carico			.00
25	Detrazione per redditi di lavoro dipendente			.00
26	Detrazione per redditi di pensione			.00
27	Detrazione per redditi assimilati a quelli di lavoro dipendente e altri redditi			.00
28	Detrazione oneri ed erogazioni liberali	688		.00
29	Detrazione spese per interventi di recupero del patrimonio edilizio e per misure antisismiche			.00
30	Detrazione spese arredo immobili ristrutturati			.00
31	Detrazioni spese per interventi di risparmio energetico			.00
32	Detrazione spese arredo immobili giovani coppie			.00
33	Detrazione IVA per acquisto abitazione classe energetica A o B			.00
37	Detrazioni inquilini con contratto di locazione e affitto terreni agricoli ai giovani			.00
38	Altre detrazioni d'imposta			.00
41	Credito d'imposta per il riacquisto della prima casa			.00
42	Credito d'imposta per l'incremento dell'occupazione			.00
43	Credito d'imposta reintegro anticipazioni fondo pensione			.00
44	Credito d'imposta per mediazioni			.00
45	Credito d'imposta per negoziazione e arbitrato			.00
48	TOTALE DETRAZIONI E CREDITI D'IMPOSTA	827		.00
CALCOLO DELL'IMPOSTA NETTA E DEL RIGO DIFFERENZA		1	2	
		DICHIARANTE	CONIUGE	
50	IMPOSTA NETTA	32.704		.00
51	Credito d'imposta per altri immobili - Sistema Abruzzo			.00
52	Credito d'imposta per l'abitazione principale - Sistema Abruzzo			.00
53	Credito d'imposta per imposte pagate all'estero			.00
54	Credito d'imposta per erogazioni cultura			.00
55	Credito d'imposta per erogazioni scuola			.00
56	Credito d'imposta per videosorveglianza			.00
57	Credito d'imposta per canoni non percepiti			.00
58	Crediti residui per detrazioni incapienti			.00
59	RITENUTE	33.448		.00
60	DIFFERENZA	-744		.00

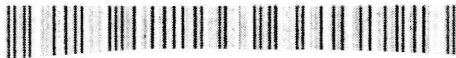

ECCEDENZA, ACCONTI E ALTRE RETTIFICHE		1	DICHIARANTE	2	CONIUGE
61	ECCEDENZA DELL'IRPEF RISULTANTE DALLA PRECEDENTE DICHIARAZIONE		.00		.00
62	ACCONTI VERSATI		.00		.00
63	Restituzione bonus fiscale e straordinario		.00		.00
64	Detrazioni e crediti già rimborsati dal sostituto		.00		.00
66	Bonus IRPEF spettante		.00		.00
67	Bonus IRPEF non riscuoto in dichiarazione		.00		.00
68	Restituzione Bonus IRPEF non spettante		.00		.00

CALCOLO DELLE ADDIZIONALI REGIONALE E COMUNALE ALL'IRPEF		1	DICHIARANTE	2	CONIUGE
71	REDDITO IMPONIBILE		93.863,00		.00
72	ADDIZIONALE REGIONALE ALL'IRPEF DOVUTA		1.905,00		.00
73	ADDIZIONALE REGIONALE ALL'IRPEF RISULTANTE DALLA CERTIFICAZIONE		1.898,00		.00
74	ECCEDENZA ADDIZIONALE REGIONALE ALL'IRPEF PRECEDENTE DICHIARAZIONE		.00		.00
75	ADDIZIONALE COMUNALE ALL'IRPEF DOVUTA		751,00		.00
76	ADDIZIONALE COMUNALE ALL'IRPEF RISULTANTE DALLA CERTIFICAZIONE E/O VERSATA		748,00		.00
77	ECCEDENZA ADDIZIONALE COMUNALE ALL'IRPEF PRECEDENTE DICHIARAZIONE		.00		.00
78	ACCONTO ADDIZIONALE COMUNALE ALL'IRPEF 2018		225,00		.00
79	ACCONTO ADDIZIONALE COMUNALE ALL'IRPEF 2018 RISULTANTE DALLA CERTIFICAZIONE		224,00		.00

CEDOLARE SECCA LOCAZIONI		1	DICHIARANTE	2	CONIUGE
80	CEDOLARE SECCA DOVUTA		.00		.00
81	DIFFERENZA		.00		.00
82	ECCEDENZA CEDOLARE SECCA RISULTANTE DALLA PRECEDENTE DICHIARAZIONE		.00		.00
83	ACCONTI CEDOLARE SECCA VERSATI PER IL 2017		.00		.00

LIQUIDAZIONE DELLE IMPOSTE DEL DICHIARANTE	Codice Regione Comune	Importi non imposables	CREDITI			DEBITI	
			Credito	di cui da utilizzare in compensazione con l'24	di cui da rimborsare	Importi da rimborsare	Importi da trasferire all'erede
91	IRPEF	.00	744,00	.00	744,00	.00	.00
92	ADDIZIONALE REGIONALE IRPEF 5	.00	.00	.00	.00	7,00	.00
93	ADDIZIONALE COMUNALE IRPEF A783	.00	.00	.00	.00	3,00	.00
94	PRIMA RATA ACCONTO IRPEF 2018						.00
95	SECONDA O UNICA RATA ACCONTO IRPEF 2018						.00
96	ACCONTO 20% REDDITI TASSAZIONE SEPARATA					.00	.00
97	ACCONTO ADDIZIONALE COMUNALE IRPEF						.00
98	IMPOSTA SOSTITUTIVA PREMI DI RISULTATO E WELFARE AZIENDALE					.00	.00
99	CEDOLARE SECCA LOCAZIONI	.00	.00	.00	.00	.00	.00
100	PRIMA RATA ACCONTO CEDOLARE SECCA 2018						.00
101	SECONDA O UNICA RATA ACCONTO CEDOLARE SECCA 2018						.00

LIQUIDAZIONE DELLE IMPOSTE DEL CONIUGE	Codice Regione Comune	Importi non imposables	CREDITI			DEBITI	
			Credito	di cui da utilizzare in compensazione con l'24	di cui da rimborsare	Importi da rimborsare	Importi da trasferire all'erede
111	IRPEF	.00	.00	.00	.00	.00	.00
112	ADDIZIONALE REGIONALE IRPEF	.00	.00	.00	.00	.00	.00
113	ADDIZIONALE COMUNALE IRPEF	.00	.00	.00	.00	.00	.00
114	PRIMA RATA ACCONTO IRPEF 2018						.00
115	SECONDA O UNICA RATA ACCONTO IRPEF 2018						.00
116	ACCONTO 20% REDDITI TASSAZIONE SEPARATA					.00	.00
117	ACCONTO ADDIZIONALE COMUNALE IRPEF						.00
118	IMPOSTA SOSTITUTIVA PREMI DI RISULTATO E WELFARE AZIENDALE					.00	.00
119	CEDOLARE SECCA LOCAZIONI	.00	.00	.00	.00	.00	.00
120	PRIMA RATA ACCONTO CEDOLARE SECCA 2018						.00
121	SECONDA O UNICA RATA ACCONTO CEDOLARE SECCA 2018						.00

ALTRI DATI		1		2		3		4	
		DICHIARANTE		CONIUGE					
130	Residuo credito d'imposta per erogazione cultura		.00		.00				
131	Residuo credito d'imposta per l'acquisto della prima casa da utilizzare in compensazione		.00		.00				
132	Residuo credito d'imposta per l'incremento dell'occupazione da utilizzare in compensazione		.00		.00				
133	Residuo credito d'imposta per l'abitazione principale - Sicilia Abruzzo		.00		.00				
134	Residuo credito d'imposta per rinvio anticipazioni fondi pensione		.00		.00				
135	Residuo credito d'imposta per mediazioni		.00		.00				
136	Totale spese sanitarie rimborsate nella presente dichiarazione (righe E1, E2 e E3)		.00		.00				
137	Reddito di riferimento per agevolazioni fiscali (con imponente cedolare secca locazioni)		94.937		.00				
138	ACCONTO IRPEF 2018	Reddito complessivo	.00		.00				
139	CASI PARTICOLARI	Importo su cui calcolare l'acconto	.00		.00				
141	ACCONTO 2018 COMPENSATI	Prima rata acconto IRPEF	.00		.00				
142	INTERAMENTE NEL MOD. 730/2018	Acconti addizionale comunale	.00		.00				
143		Prima rata acconto cedolare secca	.00		.00				
		Anno	Totale credito utilizzato	Stato	Credito utilizzato	Stato	Credito utilizzato		
145	Crediti per imposte pagate all'estero	DICHIARANTE	.00		.00				
146		CONIUGE DICHIARANTE	.00		.00				
147	Redditi fondiari non imponibili		.00		.00				
148	Reddito abitazione principale e pertinenze (soggette a IMU)		.00		.00				
149	Residuo deduzione somme restituite		.00		.00				
150	Residuo erogazioni scuola		.00		.00				
151	Residuo credito d'imposta per negoziazione e arbitrato		.00		.00				
152	Residuo credito d'imposta per videosorveglianza		.00		.00				
160	Credito d'imposta per erogazioni cultura	DICHIARANTE	Rata 2016	.00	Rata 2017	.00			
		CONIUGE DICHIARANTE	Rata 2016	.00	Rata 2017	.00			

RISULTATO DELLA LIQUIDAZIONE

MOD 730 ORDINARIO - IMPORTI DA TRATTENERE O DA RIMBORSARE					
	RICHIESTA DI RATEIZZAZIONE DEI VERSAMENTI DI SALDO E DEGLI EVENTUALI ACCONTI IN	RATE	SALDO E PRIMO ACCONTO		
161	IMPORTO CHE SARA' TRATTENUTO DAL DATORE DI LAVORO O DALL'ENTE PENSIONISTICO IN BUSTA PAGA Saldo e primo acconto nel mese di luglio (agosto/settembre per i pensionati). Secondo o unico acconto nel mese di novembre. Nel caso di richiesta di rateizzazione il saldo ed il primo acconto saranno ripartiti in base al numero di rate richiesto.		.00		
162	IMPORTO DA VERSARE CON IL MOD. F24 (dipendenti senza sostituto). Saldo e primo acconto nel mese di giugno. Secondo o unico acconto nel mese di novembre. Per il dettaglio delle imposte da versare vedere i righi da 231 a 245.		.00		
			CREDITO		
163	IMPORTO CHE SARA' RIMBORSATO DAL DATORE DI LAVORO O DALL'ENTE PENSIONISTICO IN BUSTA PAGA Nel mese di luglio (agosto/settembre per i pensionati)		744.00		
164	IMPORTO CHE SARA' RIMBORSATO DALL'AGENZIA DELLE ENTRATE (dipendenti senza sostituto)		.00		
MOD 730 INTEGRATIVO - IMPORTI DA RIMBORSARE					
	5	6	7	8	9
	ESBORI RIMBORSABILI	RIMBORSO DICHIARANTE	ESBORI RIMBORSABILI	RIMBORSO CONIUGE	TOTALE
171	IRPEF	.00	.00	.00	.00
172	ADDIZIONALE REGIONALE IRPEF	.00	.00	.00	.00
173	ADDIZIONALE COMUNALE IRPEF	.00	.00	.00	.00
174	ACCONTO 20% REDDITI TASSAZIONE SEPARATA	.00	.00	.00	.00
175	IMPOSTA SOSTITUTIVA PREMI DI RISULTATO	.00	.00	.00	.00
176	CEDOLARE SEDCA LOCAZIONI	.00	.00	.00	.00
178	IMPORTO CHE SARA' RIMBORSATO DAL DATORE DI LAVORO O DALL'ENTE PENSIONISTICO IN BUSTA PAGA				.00
179	IMPORTO CHE SARA' RIMBORSATO DALL'AGENZIA DELLE ENTRATE (dipendenti senza sostituto)				.00



DATI PER LA COMPILAZIONE DEL MODELLO F24

CREDITI DA UTILIZZARE IN COMPENSAZIONE MOD F24		CODICE TRIBUTO	ANNO D'INTEGRAMENTO	CODICE REGIONE/PROVINCIA	CREDITO (DA QUADRO B)	INTERESSI PASSIVI (DA QUADRO C)
DICHIARANTE	191 IRPEF	4001	2017		00	00
	192 ADDIZIONALE REGIONALE IRPEF	3801	2017		00	00
	193 ADDIZIONALE COMUNALE IRPEF	3844	2017		00	00
	194 CEDOLARE SECCA LOCAZIONI	1842	2017		00	00
	195 SOLO MOD. 730 ACCONTO 20% TASSAZIONE SEPARATA	4200	2017		00	00
	196 INTEGRATIVO IMPOSTA SOSTITUTIVA PREMI DI RISULTATO	1816	2017		00	00
	198 TOTALE				00	00
CREDITI DA UTILIZZARE IN COMPENSAZIONE MOD F24		CODICE TRIBUTO	ANNO D'INTEGRAMENTO	CODICE REGIONE/PROVINCIA	CREDITO (DA QUADRO B)	INTERESSI PASSIVI (DA QUADRO C)
CONIUGE	211 IRPEF	4001	2017		00	00
	212 ADDIZIONALE REGIONALE IRPEF	3801	2017		00	00
	213 ADDIZIONALE COMUNALE IRPEF	3844	2017		00	00
	214 CEDOLARE SECCA LOCAZIONI	1842	2017		00	00
	215 SOLO MOD. 730 ACCONTO 20% TASSAZIONE SEPARATA	4200	2017		00	00
	216 INTEGRATIVO IMPOSTA SOSTITUTIVA PREMI DI RISULTATO	1816	2017		00	00
	218 TOTALE				00	00
IMPORTI DA VERSARE MOD F24 (730 DIPENDENTI SENZA SOSTITUTO)						
IMPORTI DA VERSARE - GIUGNO						
231 IRPEF		4001	2017		00	
232 ADDIZIONALE REGIONALE IRPEF		3801	2017		00	
233 ADDIZIONALE COMUNALE IRPEF		3844	2017		00	
234 PRIMA RATA ACCONTO IRPEF 2018		4001	2018		00	
235 ACCONTO 20% TASSAZIONE SEPARATA		4200	2017		00	
236 ACCONTO ADDIZIONALE COMUNALE 2018		3844	2018		00	
237 IMPOSTA SOSTITUTIVA PREMI DI RISULTATO		1816	2017		00	
238 CEDOLARE SECCA LOCAZIONI		1842	2017		00	
239 PRIMA RATA ACCONTO CEDOLARE SECCA 2018		1842	2018		00	
241 <small>Importo maggiorato di interessi passivi</small> ADDIZIONALE REGIONALE IRPEF		3801	2017		00	
242 <small>Importo maggiorato di interessi passivi</small> ADDIZIONALE COMUNALE IRPEF		3844	2017		00	
243 <small>Importo maggiorato di interessi passivi</small> ACCONTO ADDIZIONALE COMUNALE 2018		3844	2018		00	
IMPORTI DA VERSARE - NOVEMBRE						
244 SECONDA O UNICA RATA ACCONTO IRPEF 2018		4001	2018		00	
245 SECONDA O UNICA RATA ACCONTO CEDOLARE SECCA 2018		1842	2018		00	

MESSAGGI

SEGUE

FERMA DEL DATORE DI LAVORO O DEL RAPPRESENTANTE DELL'ENTE EROGANTE O
 DEL RESPONSABILE DELL'ASSISTENZA FISCALE DEL C.A.F. O DEL PROFESSIONISTA ABLITATO